



การกำกับติดตามผลงานบริการ

โดย

นายสถาปัตยกรรม์ เสียงหวาน

สำนักงานหลักประกันสุขภาพแห่งชาติเขต 13 กรุงเทพมหานคร



เข้าเว็บไซต์ สปสช.กทม bkk.nhso.go.th

Home | DENTBKK | สำนักงานหลักประกันสุขภาพแห่งชาติ

https://bkk.nhso.go.th/main/

สปสช. สำนักงานหลักประกันสุขภาพแห่งชาติ สาขาเขตพื้นที่ (กรุงเทพมหานคร)

หน้าหลัก | ข้อมูลองค์กร | สำหรับประชาชน | สำหรับหน่วยบริการ | พนักงานบริการงานทะเบียน | ตรวจสอบสิทธิ์ | ข่าวประชาสัมพันธ์ | ติดต่อเรา

การจ่ายเงินช่วยเหลือ (สิทธิบัตรทอง) ได้รับ

ระบบงาน OP	
ระบบงาน PP	P&P นอก
ระบบงาน IP	P&P ในหน่วยบริการ
ระบบงาน Audit	ชมรมสร้างเสริมสุขภาพและป้องกันโรค
ระบบลงทะเบียนสิทธิ์	ระบบการส่งต่อ/คอบกลับข้อมูลการดูแล
ระบบรายงานต่างๆ	ผู้ช่วยที่ผ่าน (PHCR/CHC)
Upload/Download	โปรแกรมสร้างเสริมสุขภาพและป้องกันโรค (BPPDS)
	ระบบบันทึกข้อมูลระบบสนับสนุน
	ระบบบันทึกข้อมูลทีมหมอครอบครัว
	ระบบสมัครหน่วยบริการ PP

เมื่อผู้ใช้สิทธิบัตรทองได้รับความเสียหายจากผู้ป่วยหรือญาติสามารถยื่นคำร้องขอรับเงินชดเชยค่าเสียหายได้ตามระดับดังกล่าวทันทีรับทราบความเสียหาย

ยื่นคำร้องได้ที่ สปสช. เขต 13 กรุงเทพมหานคร/ รพ.ที่ร่วมโครงการ/ หน่วยรับเรื่องร้องเรียน สอบถามรายละเอียดได้ที่ โทร 1330 , 02 142 1000

ข่าวประชาสัมพันธ์

- ขอเชิญประมุขชี้แจงแนวทางการดำเนินงานและการบริหารกองทุนหลักประกันสุขภาพแห่งชาติ เขตพื้นที่กรุงเทพมหานคร ปีงบประมาณ 2562 (2018/10/08) **NEW**
- คู่มือแนวทางการดำเนินงานสร้างเสริมสุขภาพและป้องกัน (P&P) เขตพื้นที่กรุงเทพมหานคร ปีงบประมาณ 2562 (2018/10/05)
- เรื่อง การบันทึกข้อมูลการตรวจคัดกรองสุขภาพช่องปากและฟันและบริการทันตกรรมรักษา (เฉพาะสำนักอนามัย และ ศูนย์บริการสาธารณสุข) (2018/10/02)
- (ด่วนที่สุด) ขอเชิญประมุขชี้แจงแนวทางการบริหารจัดการทางการแพทย์ที่เบิกจ่ายในลักษณะงบลงทุน ปีงบประมาณ 2562 (2018/09/20)
- เอกสารประกอบการเข้าร่วมเป็นหน่วยร่วมให้บริการสร้างเสริมสุขภาพและป้องกันโรค

บริการสำหรับประชาชน

แผนที่หน่วยบริการ ในระบบหลักประกันสุขภาพ ในเขตพื้นที่กรุงเทพมหานคร

แผนที่จุดรับลงทะเบียน สำนักงานเขต REGISTER HERE

ประชาชน ใต้อะไรจากกองทุนหลักประกันสุขภาพแห่งชาติ **NEW**

bkk.nhso.go.th/bppdsweb/



โปรแกรมสร้างเสริมสุขภาพ ป้องกันโรค (BPPDS)
สาขาเขตกรุงเทพมหานคร

Login

Username:

Password:

LOGIN

กรอก Username Password



โปรแกรมสร้างเสริมสุขภาพ ป้องกันโรค (B) สาขาเขตกรุงเทพมหานคร

คลิกที่นี่

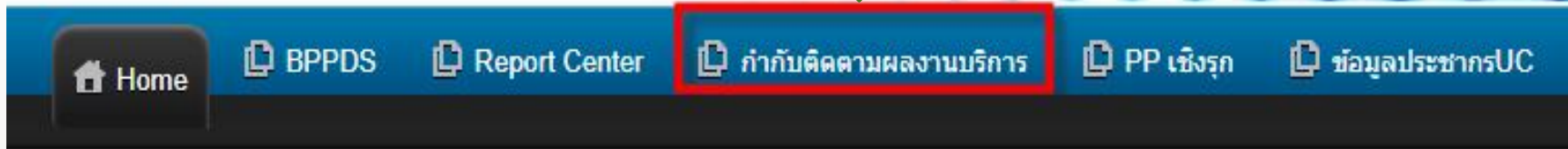

ค้นหา

ค้นหาโดยเลข 13 หลัก/HN/Bppdsid



ยินดีต้อนรับคุณ

! ข่าวประกาศ

การกำกับติดตามผลงานบริการ

รายงานกำกับติดตามผลงานบริการ ปีงบประมาณ 2562

ประมวลผลงาน ณ. สิงหาคม 2562

No	รหัส หน่วย	หน่วยบริการ	กิจการการจราจรบนบันไดเลื่อน (Stpleladder)	งวดที่ 1 จำนวน ร้อยละ : 60	งวดที่ 2 จำนวน ร้อยละ : 40	ผลงานเกิน60% ข้ามงวดที่2	ผลงานเกิน100% ข้ามitemized
1				1,000,000	600,000	400,000	คุณภาพดี 2562 มีนาท

Step Ladder

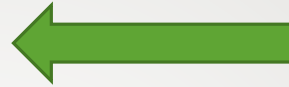

ข้อมูลสรุปผลงาน

รายงานกำกับติดตามผลงานบริการ ปีงบประมาณ 2562

- ผลงาน
- พอดีตาม
- ช้ากว่า
- นานกว่า
- ใกล้เคียง
- มีปัญหา
- ใกล้เคียง
- ช้ากว่า
- นานกว่า
- มีปัญหา
- ใกล้เคียง
- ช้ากว่า
- นานกว่า
- มีปัญหา



ข้อมูลสรุปภาพรวมตามเดือนจ่าย
ชัดเจน

สรุปผลงาน

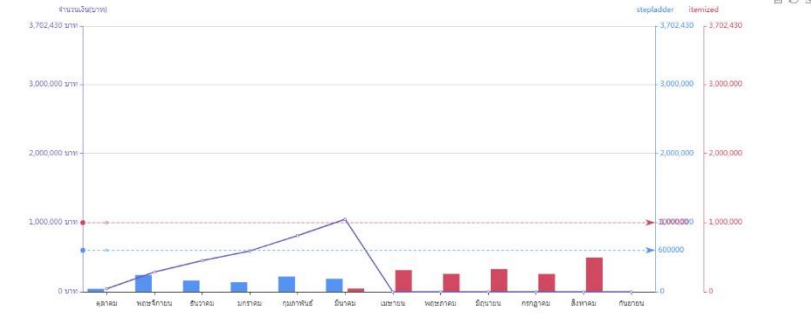

ข้อมูลสรุปภาพรวมตามเดือนจ่ายชัดเจน

แสดง 10 รายการต่อหน้า

Search:

No	รหัสหน่วย หน่วยบริการ	อัตราการจัดสรรแบบขั้นบันได (Stepladder)	งวดที่ 1 จ่ายร้อยละ 60	งวดที่ 2 จ่ายร้อยละ 40	ผลงานเกิน60% จ่ายงวด ที่2	ผลงานเกิน100% จ่ายitemized
1	<input type="text"/>	1,000,000	600,000	400,000	มกราคม 2562	มีนาคม 2562

งวดที่ 1 จำนวนการจ่าย
งวดที่ 2 จำนวนการจ่าย
เดือนที่ผลงานเกิน 60%
เดือนที่ผลงานเกิน 100%
จำนวนการจ่ายเงินในรูปแบบ Step Ladder
จำนวนบริการ Itemized
จำนวนรวมผลงานบริการทั้งหมด

จ่ายเป็น Item



อัตราการจัดสรรแบบขั้นบันได (Stepladder)	งวดที่ 1 จ่ายร้อยละ 60	งวดที่ 2 จ่ายร้อยละ 40	ผลงานเกิน60% จ่ายงวดที่2	ผลงานเกิน100% จ่ายitemized
1,000,000	600,000	400,000	มกราคม 2562	มีนาคม 2562

จ่ายตามผลงาน งวดที่ 2



รวมจ่ายชดเชยทั้งหมด

ผลงานบริการแบบเหมาจ่ายตามชุดสิทธิประโยชน์ StepLadder	ผลงานบริการ ITEMIZED	รวมผลงานบริการ
1,000,270	2,056,800	3,057,070

รวมจ่ายชดเชยที่เป็นแบบ
ขั้นบันได (Stepladder)

รวมจ่ายชดเชยที่เป็น
Item

- ตุลาคม
- พฤษภาคม
- ธันวาคม
- มกราคม
- กุมภาพันธ์
- มีนาคม
- เมษายน
- พฤษภาคม
- มิถุนายน
- กรกฎาคม
- สิงหาคม
- กันยายน

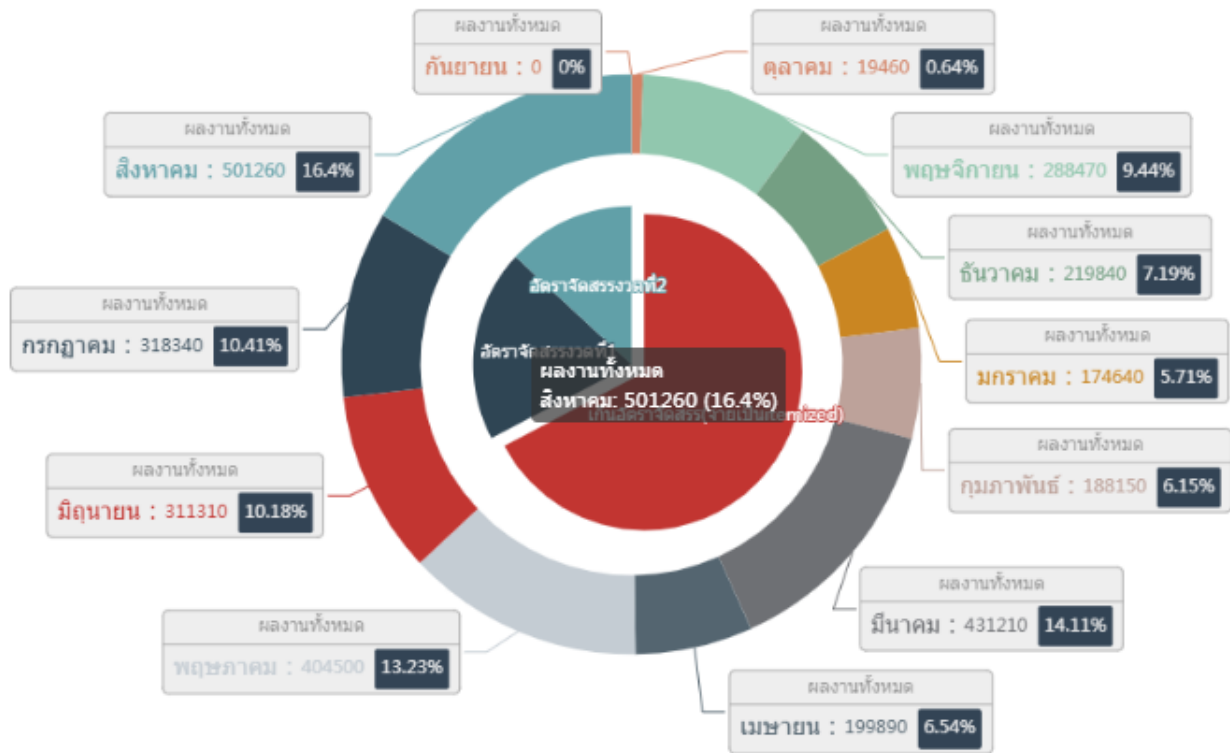

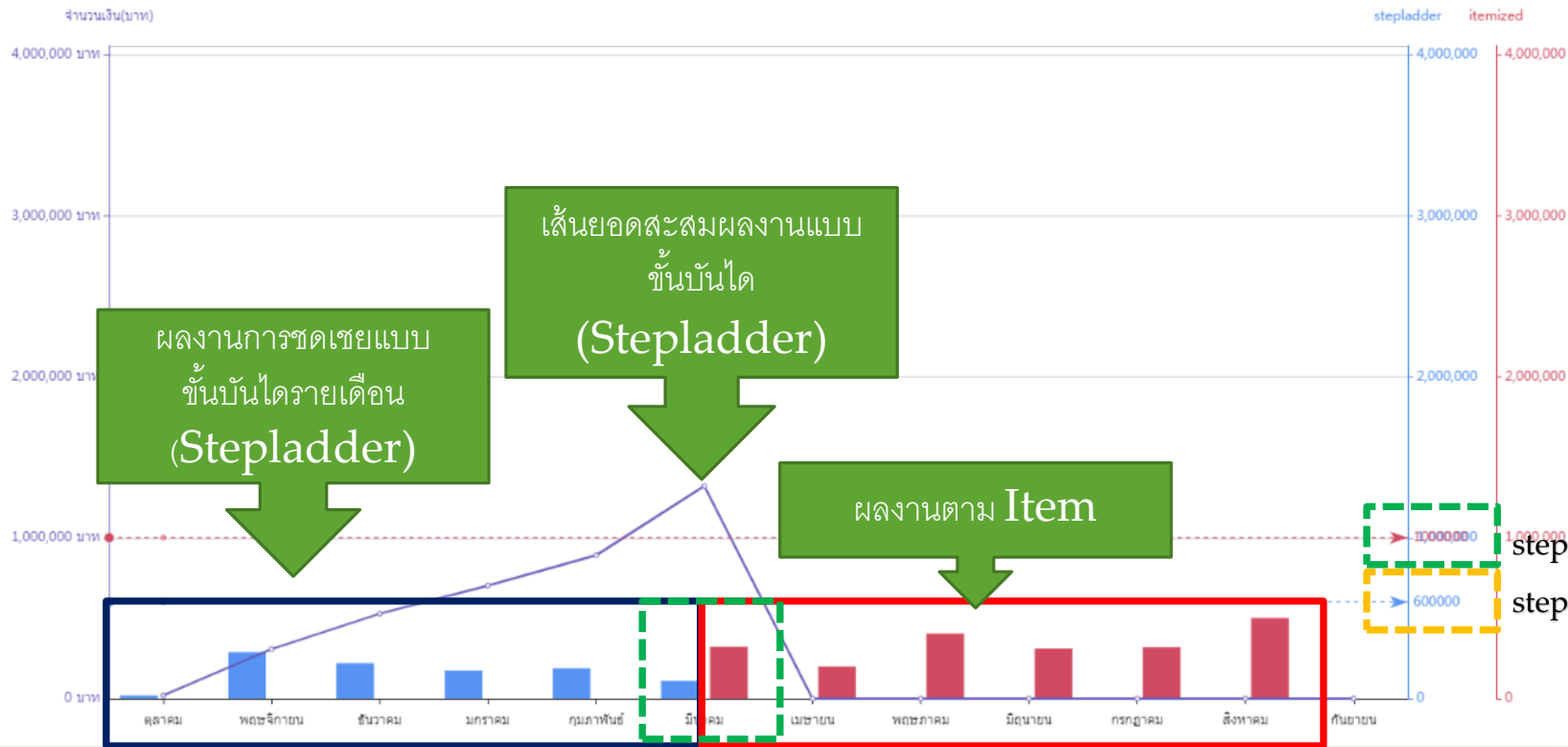



THANK YOU

