

ระบบชดเชยค่าบริการการฟื้นฟูสมรรถภาพผู้พิการ

ระบบการชดเชยค่าบริการการฟื้นฟูสมรรถภาพผู้พิการนี้ เป็นระบบที่พัฒนาขึ้นมาเพื่อให้ผู้ใช้สามารถลงทะเบียนผู้ป่วยที่เป็นผู้พิการได้ โดยการลงทะเบียนนี้จะเป็นแบบออนไลน์ คือผู้ใช้สามารถเข้ามาลงทะเบียนได้ โดยลงทะเบียนผ่าน เว็บเบราว์เซอร์ ซึ่งเพียงเชื่อมต่ออินเทอร์เน็ต ก็สามารถที่จะลงทะเบียนได้โดยไม่ต้องลงโปรแกรมใดๆ เพิ่มเติม ในระบบนี้ยังสามารถที่จะสร้างรายงาน รายละเอียดเกี่ยวกับการจ่ายเงินชดเชยค่าบริการทางการแพทย์ โดยแยกตามหน่วยบริการได้

ในการใช้งานระบบ นี้ เมื่อเครื่องเชื่อมต่ออินเทอร์เน็ตแล้ว ให้เปิดเว็บเบราว์เซอร์ เข้าไปที่ <http://bkk.nhso.go.th/> จะปรากฏหน้าล็อกอินดังรูป



หน้าแรกจะให้กรอก Username และ Password โดยในการใช้งานระบบนี้จะต้องมี Username และ Password ก่อน โดยสามารถทำหนังสือขามาได้ที่สำนักงานหลักประกันสุขภาพแห่งชาติ สำนักงานกรุงเทพมหานคร เมื่อกรอก Username และ Password แล้ว จะสามารถเข้าไปใช้งานระบบได้ ดังรูป

(2)

สปสช. **ระบบการขดเคยค่าบริการฟื้นฟูสมรรถภาพผู้พิการ**
DETECTIVE CLAIM

สํำชิก

เข้ใช้งำนโดย นายเจนวิธน์ แซ่คือ

เลข 13 หลัก วันที่ร้กษำ 25 เดือน มกราคม พ.ศ. 2548 ค้นหา

ลงทะเบียน
 ค้นหา คบ
 อุตรรณ์
 เปลี่ยน Password
 รำยงำน
 ออกรงำนระบบ

(1)

เมื่อเข้มำห้ำนแรก จะมีรำยละเคยคบอกว่ำเข้ใช้งำนโดยใคร (1) ซึ่งขึ้นอยู่กั้วว่ำใช้ Username ใคร
 ในการล้อกอินเข้ และมีเมนูให้ล้อก (2) โดยจะมีเมนู 5 อย่างให้ล้อกได้ ดังน้

1. ลงทะเบียน ใช้สํำหรับกรอกรำยละเคยคของผู้ป่วย เพื่อที่จะลงทะเบียนผู้ป่วยนอกกรณีอุบัติเหตุฉุกเฉิน
2. ค้นหา แก้ไข ลบ ใช้สํำหรับค้นหาข้อมูล แก้ไขข้อมูล และลบข้อมูล ของผู้ป่วยที่ได้ลงทะเบียนไว้แล้ว
3. อุตรรณ์ ใช้สํำหรับการแก้ไขข้อมูลที่ได้รับกรอกรอถูรณ์
4. เปลี่ยน Password ใช้สํำหรับแก้ไข Password ที่ใช้เข้ระบบ
5. รำยงำน ใช้สํำหรับแสดงรำยงำนค้ำใช้ง่ำยของผู้ป่วย ที่ได้ลงทะเบียนแล้วและมีการตรวจสอบและ
 พิจำรณำคดเคยคค่าบริการแล้ว โดยแยกตามหน่วยบริการ
6. ออกรงำนระบบ เมื่อคลิกแล้ว ระบบจะออกรงำนการทำงาน โดยจะกลับไปที่ห้ำนล้อกอินใหม่

การลงทะเบียน

เมื่อล้อกอินเข้มำใช้งำนครั้งแรก หรือ คลิกเมนู ‘ลงทะเบียน’ จะมีช่องให้กรอกรเลข 13 หลัก หรือ เลข
 ประจําตัวประชำชน และวันที่รับผู้ป่วยไว้ เมื่อกรอกรเลข 13 หลัก และ วันที่รับผู้ป่วยไว้เรียบร้อยแล้ว คลิกปุ่ม

ค้นหา เพื่อที่จะตรวจสอบรำยละเคยคเกี่ยวกับสิทธิประกันสุขภาพ ณ.วันที่หน่วยบริการรับไว้ของผู้ป่วยคนน้
 มีสิทธิประกันสุขภาพถ้วนน้หรือไม่ โดยในระบบน้จะให้ลงทะเบียนเฉพาะผู้ป่วยที่เป็นผู้พิการ แต่ยกเว้นผู้ที่มี
 สิทธิเป็น ข้ำรำนกร เมื่อกรอกรข้อมูลเลขประจําตัว ของผู้ป่วยแล้ว จะได้ดังรูป

สปสช. **ระบบการขดเคยค่าบริการฟื้นฟูสมรรถภาพผู้พิการ**
DEFECTIVE CLAIM
 เข้าใช้งานโดย นายเจนวัฒน์ แซ่คือ

เลข 13 หลัก วันที่รักษา 25 เดือน มกราคม พ.ศ. 2548 ค้นหา

ข้อมูลทั่วไป การวินิจฉัยโรค การผ่าตัดหัดดการ คำรักษา

ข้อมูลของผู้พิการ

เลขประจำตัวประชาชน 3960200074926
 คำนานหน้า นาย ชื่อ เชมรินทร์ นามสกุล คงประเสริฐ
 วันเกิด 25 ธันวาคม 2524 อายุ 23 ปี 1 เดือน 7 วัน
 อาชีพ 000 อื่นๆ
 ประเภทของผู้พิการ ความผิดปกติทางการมองเห็น ***

ข้อมูลสิทธิของผู้พิการ

สิทธิหลัก สิทธิประกันสุขภาพแบบเสียค่าธรรมเนียม
 รหัสหน่วยบริการปฐมภูมิ 11470 ชื่อหน่วยบริการปฐมภูมิ รพ.นพรัตนราชธานี
 รหัสหน่วยบริการรับส่งต่อ 11470 ชื่อหน่วยบริการรับส่งต่อ รพ.นพรัตนราชธานี
 เลขที่บัตร 8908186152 ประเภทสิทธิบัตรประกันสุขภาพแบบเสียค่าธรรมเนียม
 วันออกบัตร 17 พฤศจิกายน 2546 วันหมดอายุ 25 ธันวาคม 2584

ข้อมูลการฟื้นฟูสมรรถภาพของผู้พิการ

รหัสหน่วยบริการที่รักษา 11482 ชื่อหน่วยบริการ รพ.ภูมิพลอดุลยเดช
 การรับส่งต่อ ☐ มีการรับส่งต่อ ☒ ไม่ได้รับส่งต่อ
 สาเหตุที่ส่งต่อ
 เลขที่ รพ. (HIN) วันที่รักษา 25 เดือน มกราคม พ.ศ. 2548

ตรวจสอบการลงทะเบียน

(1)

จากรูป ข้างบนนี้ เมื่อปรากฏรายละเอียดของผู้ป่วย และ ช่องกรอกข้อมูล โดยแบ่งเป็นหน้าต่างๆ (1) อยู่ 4 หน้า คือ ข้อมูลทั่วไป, การวินิจฉัยโรค, การผ่าตัดหัดดการ, คำรักษา โดยผู้ลงทะเบียนจะต้องกรอก รายละเอียดต่างๆที่จำเป็นให้ครบ โดยแยกแต่ละหน้าดังนี้

ข้อมูลทั่วไป



ส.ป.สช.
สาขากทม.

ระบบการขอตีความค่าบริการฟื้นฟูสมรรถภาพผู้พิการ

DEFECTIVE CLAIM

เจ้าใช้จอสีแดง นายเจนวัฒน์ แซ่จื้อ

ดังต่อไปนี้
 1. คบ
 2. อุตสาหกรรม
 3. เปลี่ยน Password
 4. รหัสผ่าน
 5. ออกจากระบบ

เลข 13 หลัก

วันที่รักษา

25
เดือน
มกราคม
พ.ศ. 2548
ค้นหา

ข้อมูลทั่วไป
การวินิจฉัยโรค
การผ่าตัดหัตถการ
คำรักษา

ข้อมูลของผู้พิการ

เลขประจำตัวประชาชน 3960200074926

คำนำหน้า นาย ชื่อ เจนวัฒน์ นามสกุล คงประเสริฐ

วันเกิด 25 ธันวาคม 2524 อายุ 23 ปี 1 เดือน 7 วัน

อาชีพ 000 อื่นๆ

ประเภทของผู้พิการ ความผิดปกติทางการมองเห็น ***

ข้อมูลสิทธิของผู้พิการ

สิทธิหลัก สิทธิประกันสุขภาพแบบเสียค่าธรรมเนียม

รหัสหน่วยบริการปฐมภูมิ 11470 ชื่อหน่วยบริการปฐมภูมิ รพ.นพรัตนราชธานี

รหัสหน่วยบริการรับส่งต่อ 11470 ชื่อหน่วยบริการรับส่งต่อ รพ.นพรัตนราชธานี

เลขที่บัตร 8908186152 ประเภทสิทธิ บัตรประกันสุขภาพแบบเสียค่าธรรมเนียม

วันออกบัตร 17 พฤศจิกายน 2546 วันหมดอายุ 25 ธันวาคม 2584

ข้อมูลการฟื้นฟูสมรรถภาพของผู้พิการ

รหัสหน่วยบริการที่รักษา 11482 ชื่อหน่วยบริการ รพ.ภูมิพลอดุลยเดช

การรับส่งต่อ ☐ มีการรับส่งต่อ ☒ ไม่ได้รับส่งต่อ

สาเหตุที่ส่งต่อ

เลขที่ รพ. (HN) วันที่รักษา 25 เดือน มกราคม พ.ศ. 2548

ตรวจสอบการลงทะเบียน

ส่วนนี้จะมีข้อมูลดังนี้

1. คำนำหน้า (จำเป็นต้องกรอก) ถ้าข้อมูลผิดให้แก้ไขให้ถูกต้องด้วย
2. ชื่อ (จำเป็นต้องกรอก) ถ้าข้อมูลผิดให้แก้ไขให้ถูกต้องด้วย
3. นามสกุล (จำเป็นต้องกรอก) ถ้าข้อมูลผิดให้แก้ไขให้ถูกต้องด้วย
4. อาชีพ
5. ประเภทของผู้พิการ
6. หน่วยบริการที่ส่งมา (ถ้ามีการส่งต่อ จำเป็นต้องเลือก)
7. การส่งต่อ
8. เลขที่ รพ. (HN)(จำเป็นต้องกรอก)
9. เวลาที่รับไว้, วัน เดือน ปี เวลา
10. สาเหตุที่ส่งต่อ

การวินิจฉัยโรค

สป.สช. ระบบการขอตีความค่าบริการฟื้นฟูสมรรถภาพผู้พิการ
DEFECTIVE CLAIM
 ผู้ใช้งานโดย นายเจนวิทย์ แซ่คือ

เลข 13 หลัก วันที่รักษา 25 เดือน มกราคม พ.ศ. 2548 ค้นหา

ข้อมูลทั่วไป การวินิจฉัยโรค การผ่าตัดนัดการ ค่ารักษา

ค้นหารหัสโรค

การวินิจฉัยโรคหลัก Principle diag

รหัสแพทย์ผู้วินิจฉัย 00000 - ไม่ทราบ

โรคที่	ICD10	ชื่อโรค	ประเภท
1			Cormorbidity
2			Cormorbidity
3			Cormorbidity
4			Cormorbidity
5			Cormorbidity
6			Cormorbidity
7			Cormorbidity
8			Cormorbidity
9			Cormorbidity
10			Cormorbidity
11			Cormorbidity
12			Cormorbidity

ตรวจสอบการลงทะเบียน

ในส่วนนี้ จะเป็นส่วนที่ให้กรอกรายละเอียดของโรคที่แพทย์ผู้วินิจฉัย มีดังนี้

1. การวินิจฉัยโรคหลัก (จำเป็นต้องกรอก)
2. รหัสแพทย์ผู้วินิจฉัย จะมีให้เลือกเฉพาะหน่วยบริการที่ล็อกอินเข้ามา ถ้าไม่มีข้อมูลให้ไปเพิ่มข้อมูลแพทย์
3. โรครอง ซึ่งสามารถกรอกได้ 12 โรค

ในการกรอกรหัสโรคมียู่ 2 วิธี คือกรอกรหัสโรคเองในช่อง การวินิจฉัยโรค หรือ ICD10 อีกวิธีก็
คือ การใช้ปุ่ม **ค้นหารหัสโรค** เมื่อคลิกปุ่มนี้ขึ้นมา จะได้หน้าต่างดังรูป

ในการค้นหาให้ใส่รหัสโรคลงไป หรือ ใส่คำใดคำหนึ่งของชื่อโรคก็ได้ เพื่อค้นหา แล้วคลิกปุ่ม **ค้นหา**
ระบบก็จะค้นหาชื่อและรหัสโรคขึ้นมาให้

เมื่อพบรหัสโรคที่ต้องการ ก็คลิกปุ่ม **เลือก** ระบบก็จะนำรหัสและชื่อโรคใส่ลงในช่องชื่อโรคให้ ดังรูป



สป.สช.
สาขา กทม.

ระบบการขดเชยค่าบริการฟื้นฟูสมรรถภาพผู้พิการ

DEFECTIVE CLAIM

เจ้าใช้จ่านัดช ...นายเจนวิวัฒน์ แซ่กือ

ลงทะเบียน

ค้นหา คบ

อุทธรณ์

เปลี่ยนPassword

รายงาน

ออกจากระบบ

เลข 13 หลัก วันที่รักษา 25 เดือน มกราคม พ.ศ. 2548 ค้นหา

[ข้อมูลทั่วไป](#)
[การวินิจฉัยโรค](#)
[การผ่าตัดนัดการ](#)
[คำรักษา](#)

ค้นหาโรค

การวินิจฉัยโรคหลัก Principle diag B768 Other hookworm diseases

รหัสแพทย์ผู้วินิจฉัย 00000 - ไม่ทราบ

โรคที่	ICD10	ชื่อโรค	ประเภท
1	B769	Hookworm disease, unspecified	Cormorbidity
2	B76	Hookworm diseases	Cormorbidity
3			Cormorbidity
4			Cormorbidity
5			Cormorbidity
6			Cormorbidity
7			Cormorbidity
8			Cormorbidity
9			Cormorbidity
10			Cormorbidity
11			Cormorbidity
12			Cormorbidity

ตรวจสอบการลงทะเบียน

การผ่าตัดหัตถการ



สป.สช.
สาขากหท.

ระบบการขอตีความค่าบริการฟื้นฟูสมรรถภาพผู้พิการ
DEFECTIVE CLAIM

เพื่อใช้งานโดย นายเจนวิวัฒน์ แซ่คือ

เลข 13 หลัก

วันที่รักษา 25 เดือน มกราคม พ.ศ. 2548

ค้นหารหัสการผ่าตัด

รหัสแพทย์ผู้ทำการผ่าตัด/หัตถการ

ผ่าตัดครั้งที่	ICD9CM	ชื่อ
1		
2		
3		
4		
5		
6		
7		
8		
9		
10		
11		
12		

วิธีการรักษา

ตรวจสอบการลงทะเบียน

ในหน้านี้จะมีข้อมูลให้กรอกดังนี้

1. รหัสแพทย์ผู้ทำการผ่าตัด/หัตถการ
2. รหัสการผ่าตัดหัตถการ ICD9CM
3. วิธีการรักษา

ในการใช้งานจะเหมือนกับหน้า การวินิจฉัยโรค มี 2 วิธี คือ พิมพ์รหัสการผ่าตัด หรือ การใช้นุ่ม

ค้นหารหัสการผ่าตัด

การใช้งานก็จะเหมือนกับกับการวินิจฉัยโรค

คำอธิบาย



สป.สช.
สาขาการทรม.

ระบบการขดเชยค่าบริการฟื้นฟูสมรรถภาพผู้พิการ

DEFECTIVE CLAIM

เข้าใช้ระบบนี้ด้วย นายเจนวิวัฒน์ แซ่คือ

เลข 13 หลัก

วันที่รักษา 25 เดือน มกราคม พ.ศ. 2548

รายการ	จำนวนเงิน(บาท)
1. การสนับสนุนอุปกรณ์ หรือเครื่องช่วยคนพิการ หรือกายอุปกรณ์ที่นอกเหนือจากการสนับสนุนของศูนย์สิรินธร เพื่อการฟื้นฟูสมรรถภาพทางการแพทย์แห่งชาติ	0.00
2. การฟื้นฟูสมรรถภาพการได้ยิน และการสื่อความหมาย และการฟื้นฟูสมรรถภาพการมองเห็น	0.00
3. การแก้ไขการพูด (อรรถบำบัด)	0.00
4. กิจกรรมด้านกายภาพบำบัด	0.00
5. กิจกรรมอาชีพบำบัด	0.00
6. กิจกรรมพลศึกษาบำบัด	0.00
7. กิจกรรมจิตบำบัด	0.00
8. การสัลยกรรมรักษา และตกแต่งสำหรับผู้พิการ	0.00
9. กิจกรรมอื่นๆ เพื่อการฟื้นฟูสมรรถภาพคนพิการ (โดยใช้จ้างงบประมาณในข้อนี้ได้ไม่เกินร้อยละ 10 ของงบประมาณที่ได้รับจัดสรร) และให้ใช้จ่าย โดยเบิกจ่ายผ่านทางหน่วยราชการ	0.00
รวมรายการ	0.00

ในหน้านี้จะมีรายการที่จะต้องกรอกข้อมูล โดยจะต้องกรอกคำอธิบายของผู้ป่วย ตามรายการ โดยผู้ที่ลงทะเบียนจะต้องกรอก ให้เรียบร้อย ดังรูปข้างล่าง

เมื่อกรอกรายละเอียดเรียบร้อยแล้ว ก็ให้คลิกปุ่ม จะขึ้นหน้าต่างขึ้นมาอีกหน้าต่างหนึ่ง ซึ่งเป็นหน้าต่างยืนยันการลงทะเบียน ดังรูปข้างล่าง

ในหน้านี้มีไว้ให้ผู้ลงทะเบียนได้ตรวจสอบการกรอกข้อมูลว่าถูกต้องหรือไม่ เพื่อตรวจสอบความถูกต้องของข้อมูลอีกครั้งหนึ่ง เมื่อพบว่าข้อมูลที่ไม่ถูกต้องอยู่ก็คลิกปุ่ม **ยกเลิก** เพื่อปิดหน้าต่างและกลับไปแก้ไข เมื่อตรวจสอบว่าข้อมูลถูกต้องเรียบร้อยแล้ว ก็คลิกปุ่ม **ตกลง** ระบบก็จะส่งข้อมูลรายละเอียดผู้ป่วยคนนั้นมายังสำนักงานหลักประกันสุขภาพแห่งชาติ สาขากรุงเทพมหานครทันที ตามที่ที่ผู้ลงทะเบียนได้กรอกไว้ ก็เสร็จสิ้นขั้นตอนการส่งข้อมูลผู้ป่วยคนนั้นเพื่อขอรับค่าชดเชยค่าบริการ ดังรูปข้างล่าง

ค้นหา ลบ

ในส่วนนี้จะใช้ในกรณีที่ผู้ลงทะเบียนผู้ป่วยไปแล้ว ให้กลับมาค้นหา หรือ ลบ ได้ การลบข้อมูลการลงทะเบียน จะสามารถลบข้อมูลเฉพาะวันที่ลงทะเบียนได้เท่านั้น ดังนั้น โดยในการค้นหา ลบ จะมีขั้นตอนดังนี้คลิกเลือกเมนู 'ค้นหา แก้ไข ลบ' จะขึ้นดังรูปข้างล่าง

ให้กรอกเลข 13 หลักและคลิกปุ่ม **ค้นหา** ก็จะแสดงรายละเอียดของผู้ป่วยขึ้นมา ดังรูป



สปสช.
สาขากทม.

ระบบการขดเชยค่าบริการฟื้นฟูสมรรถภาพผู้พิการ

DEFECTIVE CLAIM

เข้าสู่ระบบ นายเจนวัฒน์ แซ่จื้อ

ลงทะเบียน

ค้นหา

ดูประวัติ

เปลี่ยนPassword

รายงาน

ออกจากระบบ

เลข 13 หลัก ค้นหา

เลขประจำตัว 3960200074926

ชื่อ-นามสกุล เขมรินทร์ คงประเสริฐ

วัน-เดือน-ปีเกิด 25 ธันวาคม 2524

สถานบริการที่รับรักษา รพ.ภูมิพลอดุลยเดช

	เลขที่ รพ. (HN)	วันที่รับรักษา	วันที่ลงทะเบียน	ตรวจสอบ
<input type="radio"/>	11111111	25 พฤศจิกายน 2547	24 มกราคม 2548 เวลา 16:34	ยังไม่ได้ตรวจ
ข้อมูลที่สามารถลบได้				
<input checked="" type="radio"/>	789456	25 มกราคม 2548	25 มกราคม 2548 เวลา 15:13	ยังไม่ได้ตรวจ
<input type="radio"/>	548978	25 มกราคม 2548	25 มกราคม 2548 เวลา 19:57	ยังไม่ได้ตรวจ

ดูรายละเอียด แก้ไข หรือ ลบ

ในส่วนนี้ ถ้าไม่มีตารางขึ้นมา ก็แสดงว่า ไม่ได้มีการลงทะเบียนผู้ป่วย คนๆนี้ไว้ ข้อมูลที่แสดงในตารางจะมีอยู่ 2 ส่วนคือ ส่วนที่ดูรายละเอียด แก้ไข และส่วนข้อมูลที่สามารถลบได้ ให้เลือกข้อมูล และคลิกปุ่ม

ดูรายละเอียด แก้ไข หรือ ลบ

 ก็จะแสดงข้อมูลของผู้ป่วยนั้นออกมา ถ้าเป็นข้อมูลที่สามารถแก้ไขได้ จะมีปุ่ม ดูประวัติ ขึ้นมาข้างล่างข้อมูล ดังรูป



ส.ป.สช.
สาขากาหนด.

ระบบการขอตีความค่าบริการฟื้นฟูสมรรถภาพผู้พิการ

DEFECTIVE CLAIM

เจ้าใช้จาหนัด...นายเจนวรัตน์ แซ่คือ

ดงทลนบยชน
 ฒนท1 ดบ
 อุทธรณ
 พคยชนPassword
 รยชน
 ออกรรกรรบบ

เลข 13 หลก

ค้นหา

ข้อมูลทวไป
การวจนจยโรค
การผาดดัดดการ
ค่วรกรร

ข้อมูลของผุ้การ

เลขประจ่าตัวประชชน 3960200074926

ค่านาหน้า นาย ชื่อ เจมรณทร นามสกุล คงประเสริฐ

วันเกิด 25 ธันวาคม 2524 อายุ 23 ปี 1 เดือน 7 วัน

อาชีพ 000 อื่นๆ

วันที่ลงทลนบยชน 24 มกราคม 2548 เวลา 16:34

ประเภทของผุ้การ ความคดปคตทางสดีปัญญา หรือการรยชน

ข้อมูลลทธของผุ้การ

ลทธหลก ลทธประกนสุขภาพแบบเลยค่าธรรมนย

รหัสหน่วยการปฐมภูมิ 11470 ชื่อหน่วยการปฐมภูมิ รพ.นพรัตนราชธานี

รหัสหน่วยการรับส่งต่อ 11470 ชื่อหน่วยการรับส่งต่อ รพ.นพรัตนราชธานี

เลขที่บัตร 8908186152 ประเภทลทธ บัตรประกนสุขภาพแบบเลยค่าธรรมนย

วันออกบัตร 17 พฤศจิกายน 2546 วันหมดอายุ 25 ธันวาคม 2584

ข้อมูลการฟื้นฟูสมรรถภาพของผุ้การ

รหัสหน่วยการที่รักษา 11482 ชื่อหน่วยการ รพ.ภูมิพลอดุลยเดช

การส่งรับต่อ ☐ มีการรับส่งต่อ ☒ ไม่ได้รับส่งต่อ

สาเหตุที่ส่งต่อ

เลขที่ รพ. (HIN) 789 วันที่รักษา 24 เดือน พฤศจิกายน พ.ศ. 2547

อุทธรณ

ถ้าเป็นข้อมูลที่สามารถลบได้ก็จะขึ้นปุ่ม ลบข้อมูล ให้ข้างล่าง ให้คลิกได้ ดังรูปข้างล่าง

สป.สช. ระบบการชดเชยค่าบริการฟื้นฟูสมรรถภาพผู้พิการ
DEFECTIVE CLAIM
 เข้าใช้งานได้ที่ นายเจนวิทย์ แซ่กือ

ลงทะเบียน

ค้นหา

อุทธรณ์

เปลี่ยนPassword

รายงาน

ออกจากระบบ

เลข 13 หลัก

ค้นหา

ข้อมูลทั่วไป
การวินิจฉัยโรค
การผ่าตัดหัตถการ
คำร้อง

ข้อมูลของผู้พิการ

เลขประจำตัวประชาชน 3960200074926

ตำแหน่ง นาย ชื่อ เจริญ นามสกุล คงประเสริฐ

วันเกิด 25 ธันวาคม 2524 อายุ 23 ปี 1 เดือน 7 วัน

อาชีพ 102 วิศวกร

วันที่ลงทะเบียน 25 มกราคม 2548 เวลา 15:13

ประเภทของผู้พิการ ความผิดปกติทางสติปัญญา หรือการเรียนรู้

ข้อมูลสิทธิของผู้พิการ

สิทธิหลัก สิทธิประกันสุขภาพแบบเสียค่าธรรมเนียม

รหัสหน่วยบริการปฐมภูมิ 11470 ชื่อหน่วยบริการปฐมภูมิ รพ.นพรัตนราชธานี

รหัสหน่วยบริการรับส่งต่อ 11470 ชื่อหน่วยบริการรับส่งต่อ รพ.นพรัตนราชธานี

เลขที่บัตร 8908186152 ประเภทสิทธิ บัตรประกันสุขภาพแบบเสียค่าธรรมเนียม

วันออกบัตร 17 พฤศจิกายน 2546 วันหมดอายุ 25 ธันวาคม 2584

ข้อมูลการฟื้นฟูสมรรถภาพของผู้พิการ

รหัสหน่วยบริการที่รักษา 11482 ชื่อหน่วยบริการ รพ.ภูมิพลอดุลยเดช

การส่งรับต่อ ☐ มีการรับส่งต่อ ☒ ไม่ได้รับส่งต่อ

สาเหตุที่ส่งต่อ

เลขที่ รพ. (HN) 789456 วันที่รักษา 25 เดือน มกราคม พ.ศ. 2548

เมื่อคลิกปุ่ม **ลบข้อมูล** หรือ **อุทธรณ์** ก็จะมีหน้าต่างขึ้นมาให้ยืนยัน ให้คลิก ปุ่ม **ตกลง** เพื่อยืนยันการลบข้อมูล หรือ แก้ไขข้อมูล ก็จะอันเสร็จสิ้น

การอุทธรณ์

ข้อมูลเมื่อมีการตรวจสอบในแต่ละรอบแล้ว ในการจะแก้ไขข้อมูลที่ได้ลงทะเบียนไปแล้ว ณ วันที่ลงทะเบียน ไม่สามารถกระทำได้ แต่สามารถลบข้อมูลผู้ป่วยและลงทะเบียนใหม่ได้เท่านั้น แต่ถ้าจะแก้ไขหลังจากวันที่ลงทะเบียนแล้ว จะต้องรออุทธรณ์ อย่างเดียว ดังนั้นในการลงทะเบียน จะต้องตรวจสอบให้แน่ใจก่อนว่า กรอกข้อมูลได้ถูกต้องครบถ้วนทุกอย่าง และควรจะตรวจสอบหลังการลงทะเบียน การอุทธรณ์ สามารถทำได้ระหว่างวันที่ 6-15 ของทุก ไตรมาส ได้แก่เดือน กุมภาพันธ์, พฤษภาคม, สิงหาคม, พฤศจิกายน หลังจากได้รับรายงาน การจ่ายเงินชดเชยบริการทางการแพทย์ และข้อมูลอุทธรณ์ของเดือนนั้นจะถูกนำมาตรวจสอบแลพิจารณาชดเชยในไตรมาสถัดไป สามารถเข้ามาใช้งานได้โดยคลิกที่เมนู ‘อุทธรณ์’ ดังรูปข้างล่าง



สป.สช. **ระบบการขดเชยค่าบริการฟื้นฟูสมรรถภาพผู้พิการ**
DEFECTIVE CLAIM
 เข้าใช้งานโดย นายเจนวัฒน์ แซ่กือ

เลข 13 หลัก ค้นหา

ดงพลบิทยา
 ดนท1 ดบ
 อุทธรณ์
 เปลี่ยนPassword
 รหัส91%
 ออกจากระบบ

ใส่เลข 13 หลักที่ต้องการจะอุทธรณ์ แล้วคลิกปุ่ม **ค้นหา** ถ้าไม่ใช่วันที่อุทธรณ์ ได้ คือวันที่ 6 – 15 ของทุก ไตรมาส ได้แก่เดือน กุมภาพันธ์, พฤษภาคม, สิงหาคม, พฤศจิกายน นอกจากช่วงเวลาที่กำหนดไม่สามารถอุทธรณ์ได้

ถ้าหากสามารถอุทธรณ์ ได้ จะแสดงรายละเอียดของผู้ป่วย ให้เลือกผู้ป่วยและคลิกปุ่ม **แก้ไข** ดังรูปข้างล่าง

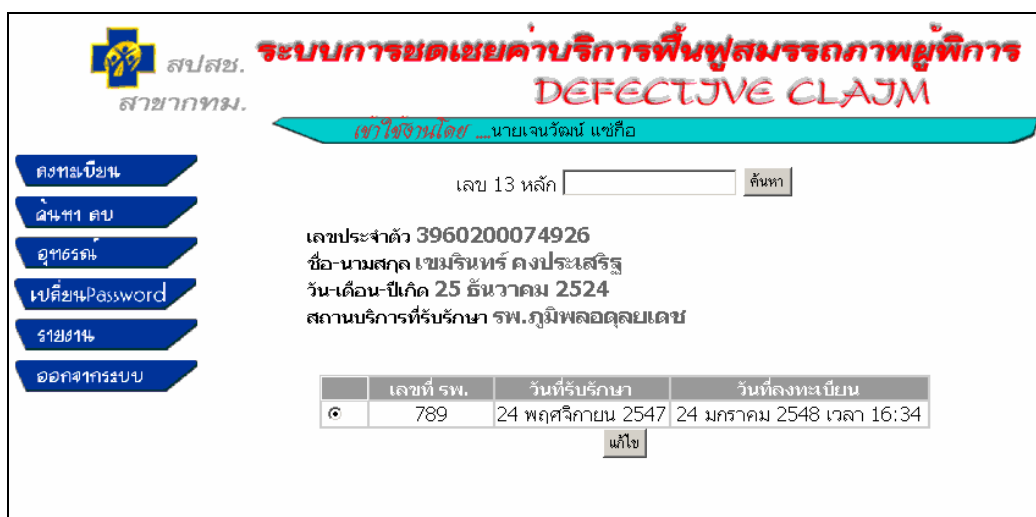

สป.สช. **ระบบการขดเชยค่าบริการฟื้นฟูสมรรถภาพผู้พิการ**
DEFECTIVE CLAIM
 เข้าใช้งานโดย นายเจนวัฒน์ แซ่กือ

เลข 13 หลัก ค้นหา

เลขประจำตัว 3960200074926
 ชื่อ-นามสกุล เขมรินทร์ ดงประเสริฐ
 วัน-เดือน-ปีเกิด 25 ธันวาคม 2524
 สถานบริการที่รับรักษา รพ.ภูมิพลอดุลยเดช

	เลขที่ รพ.	วันที่รับรักษา	วันที่ลงทะเบียน
๑	789	24 พฤศจิกายน 2547	24 มกราคม 2548 เวลา 16:34

แก้ไข

ระบบก็จะแสดงข้อมูลของผู้ป่วยคนนั้นออกมา ให้แก้ไข ดังรูปข้างล่าง



สปสช.
สาขากทม.

ระบบการขดเชยค่าบริการฟื้นฟูสมรรถภาพผู้พิการ

DEFECTIVE CLAIM

เจ้าใช้จันได...นายเจนวิวัฒน์ แซ่กือ

ดงพลบิษณ
 ฒนท๑ ดบ
 อู๑ธระณ
 หน๑ค๑นPassword
 ร๑ย๑น
 อ๑ก๑การร๑บ๑

เลข 13 หลัก

ค้นหา

ข้อมูลทั่วไป
การวินิจฉัยโรค
การผ่าตัดนัดด๑การ
ค๑ร๑ก๑น๑

ข้อมูลของผู้พิการ

เลขประจำตัวประชาชน 3960200074926

ค๑นำหน้า น๑ย ชื่อ นามสกุล ค๑งประ๑ส๑รัฐ

วันเกิด 25 ธันวาคม 2524 อายุ 23 ปี 1 เดือน 7 วัน

อาชีพ 000 อ๑น๑

วันที่ลงทะเบียน 24 มกราคม 2548 เวลา 16:34

ประเภท๑ของผู้พิการ

ข้อมูลสิทธิของผู้พิการ

สิทธิหลัก สิทธิประกันสุขภาพแบบ๑ย๑ค๑ธรรม๑นิยม

รหัสหน่วยบริการปฐมภูมิ 11470 ชื่อหน่วยบริการปฐมภูมิ รพ.นพ๑ร๑นราช๑ธานี

รหัสหน่วยบริการรับส่งต๑ 11470 ชื่อหน่วยบริการรับส่งต๑ รพ.นพ๑ร๑นราช๑ธานี

เลขที่บัตร 8908186152 ประเภทสิทธิ บั๑ด๑ประกันสุขภาพแบบ๑ย๑ค๑ธรรม๑นิยม

วันออกบัตร 17 พฤศจิกายน 2546 วันหมดอายุ 25 ธันวาคม 2584

ข้อมูลการฟื้นฟูสมรรถภาพของผู้พิการ

รหัสหน่วยบริการที่รักษา 11482 ชื่อหน่วยบริการ รพ.ภูมิพล๑ค๑ย๑เดช

การส่งรับต๑ ☐ มีการรับส่งต๑ ☒ ไม่ได้รับส่งต๑

สาเหตุที่ส่งต๑

เลขที่ รพ. (HIN) 789 วันที่รักษา 24 เดือน พฤศจิกายน พ.ศ. 2547

อ๑ก๑การ

เปลี่ยน Password

ในส่วนนี้นี้ แต่ละหน่วยบริการสามารถสามารถเปลี่ยนข้อมูลรหัสผ่านได้ โดยการเลือกเมนู เปลี่ยน password จะปรากฏดังรูป

สปสข. ระบบการขดเขยค่าบริการฟื้นฟูสมรรถภาพผู้พิการ
สาขากรม. DEFECTIVE CLAIM

เจ้าใช้งานโดย นายเจนวัฒน์ แซ่กือ

เปลี่ยนพาสเวิร์ด

รหัสหน่วยบริการ : 11482
ชื่อหน่วยบริการ : ภูมิพลอดุลยเดช, รพ.
ชื่อ-นามสกุล : นายเจนวัฒน์ แซ่กือ
Username : woen

New password :
Re-type password :

แก้ไข

คงทลเนียบ
ค้นหา คบ
อุทธรณ์
เปลี่ยนPassword
รายงาน
ออกจากระบบ

กรอกรหัสผ่านใหม่แล้วคลิกปุ่ม แก้ไข ระบบก็จะเปลี่ยนรหัสผ่านใหม่ให้

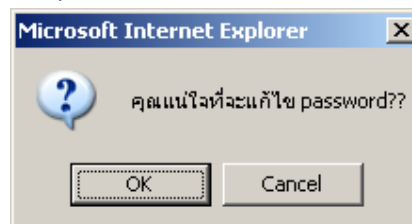

คลิกปุ่ม OK เพื่อยืนยันการแก้ไข password ระบบจะทำการแก้ไขให้ใหม่

สปสข. ระบบการขดเขยค่าบริการฟื้นฟูสมรรถภาพผู้พิการ
สาขากรม. DEFECTIVE CLAIM

เจ้าใช้งานโดย นายเจนวัฒน์ แซ่กือ

การเปลี่ยนพาสเวิร์ดเสร็จสิ้น

คงทลเนียบ
ค้นหา คบ
อุทธรณ์
เปลี่ยนPassword
รายงาน
ออกจากระบบ

รายงาน

ในส่วนของการออกรายงานนั้น แต่ละหน่วยบริการสามารถดูรายงานการจ่ายเงินชดเชยค่าบริการทางการแพทย์ผู้ป่วยนอก (statement) ในแต่ละรอบได้ ซึ่งจะกำหนดช่วงเวลาระหว่างวันที่ 6-10 ของทุกไตรมาส ได้แก่เดือน กุมภาพันธ์, พฤษภาคม, สิงหาคม, พฤศจิกายน ซึ่งข้อมูลที่ได้ลงทะเบียนมาจะต้องผ่านการตรวจสอบก่อน ที่จะออกรายงาน วิธีการดูรายงานนั้น ให้คลิกเมนู 'รายงาน' จะขึ้นดังรูปข้างล่าง

The screenshot shows a web application titled 'ระบบการขอตีความค่าบริการฟื้นฟูสมรรถภาพผู้พิการ' (Defective Claim System) with the text 'DEFECTIVE CLAIM' in large red letters. The interface includes a sidebar with navigation buttons: 'ลงทะเบียน', 'ค้นหา', 'ดูประวัติ', 'เปลี่ยนPassword', 'รายงาน', and 'ออกจากระบบ'. The main content area is titled 'รายงานการขอตีความค่าบริการฟื้นฟูสมรรถภาพของผู้พิการ' (Report of Defective Claims for Rehabilitation Services of Persons with Disabilities). It contains a section for 'รายละเอียดการจ่ายเงินชดเชยค่าบริการฟื้นฟูสมรรถภาพของผู้พิการ' (Details of payment for rehabilitation services) with three radio button options: 'ข้อมูลผ่านการตรวจสอบ' (Information through inspection), 'ข้อมูลผ่านการตรวจสอบจากการสุ่มตรวจ' (Information through inspection by random check), and 'ข้อมูลที่ไม่ผ่านการตรวจสอบ' (Information that has not been inspected). Below these options are input fields for 'ณ. ไตรมาสที่' (At the quarter) with a dropdown set to '1 (ต.ค.-ธ.ค.)', 'พ.ศ.' (Buddhist Era) with a dropdown set to '2548', and a 'ดูรายงาน' (View Report) button. A second section, 'รายงานการส่งข้อมูลขอรับการชดเชยค่าบริการฟื้นฟูสมรรถภาพของผู้พิการ ระหว่าง' (Report of sending information for reimbursement of rehabilitation services between), includes date pickers for 'วันที่' (Date) with dropdowns for '25', 'มกราคม', and '2548', followed by 'ถึง' (To) with similar dropdowns for '25', 'มกราคม', and '2548', and another 'ดูรายงาน' button. The date format is indicated as 'วันที่ --- เดือน --- พ.ศ.'.

มีอยู่ 2 รายงาน คือ รายละเอียดการจ่ายเงินชดเชยค่าบริการฟื้นฟูสมรรถภาพของผู้พิการ และ รายงานการส่งข้อมูลขอรับการชดเชยค่าบริการฟื้นฟูสมรรถภาพของผู้พิการ

หากต้องการ รายละเอียดการจ่ายเงินชดเชยค่าบริการฟื้นฟูสมรรถภาพของผู้พิการ เลือกเดือน ปี ที่จะดูรายงาน แล้วคลิกปุ่ม **ดูรายงาน** ระบบก็จะออกรายงานโดยแสดงเป็นไฟล์ Acrobat (.pdf) ขึ้นมา

รายละเอียดการจ่ายเงินชดเชยค่าบริการฟื้นฟูสมรรถภาพของผู้พิการ เดือน ตุลาคม ถึง ธันวาคม พ.ศ. 2547

หน่วยบริการที่รักษา รพ.ภูมิพลอดุลยเดช รหัสสถานพยาบาล 11482

เลขที่เอกสาร : 11482BKK4710

ลำดับ	เลข 13 หลัก	ชื่อ-นามสกุล	สิทธิหลัก	หน่วยบริการปฐมภูมิ	หน่วยบริการรับส่งต่อ	เลขที่รพ.(HN)	วันที่รักษา	ค่าใช้จ่ายที่เรียกเก็บ	รวม
1	3330400881588	นายชูศักดิ์ ใจดี	OFC			1123	24-พ.ย.-47	35	35

รวม 1 คน

จำนวนเงินที่เรียกเก็บ 35 บาท

หมายเหตุ : UCS = สิทธิประกันสุขภาพแบบสิทธิการรวมเงิน, WEL = สิทธิประกันสุขภาพแบบไม่เสียค่ารวมเงิน, SSS = สิทธิประกันสังคม, OFC = สิทธิข้าราชการ, FRG = สิทธิคนไทยในต่างประเทศ
SOF = สิทธิประกันสังคมและสิทธิข้าราชการ/สิทธิรัฐวิสาหกิจ, BFC = สิทธิข้าราชการการเมือง/นักการเมือง, SPC = สิทธิประกันสังคมและสิทธิข้าราชการการเมือง/นักการเมือง, NRD = คนต่างด้าว

หน้า 1

หรือ ถ้าต้องการที่จะดูรายงานการส่งข้อมูลขอรับการชดเชยค่าบริการฟื้นฟูสมรรถภาพของผู้พิการ ให้
เลือก ช่วงวันเวลาที่ต้องการจะดู แล้วคลิกปุ่ม **ดูรายงาน** เพื่อที่จะแสดงผล จะมีหน้าต่างขึ้นมาแสดงรายละเอียด
การลงทะเบียนในระหว่างวันที่เลือกเอาไว้

รายงานการส่งข้อมูลขอรับการชดเชยค่าบริการฟื้นฟูสมรรถภาพของผู้พิการ

หน่วยบริการที่รักษา รพ.ภูมิพลอดุลยเดช

ระหว่างวันที่ 25 มกราคม 2547

ถึงวันที่ 25 มกราคม 2548

ลำดับ	เลข 13 หลัก	ชื่อ-นามสกุล	หน่วยบริการปฐมภูมิ	หน่วยบริการรับส่งต่อ	เลขที่รพ. (HN)	วันที่รักษา	วันที่ลงทะเบียน	การตรวจสอบ	ICD10	ICD9CM	ค่าใช้จ่ายที่เรียกเก็บ
1	3330400881588	นายชูศักดิ์ ใจดี			1123	24-พ.ย.-2547	24-พ.ย.-2547 เวลา 11:33	ผ่าน	A001		35
2	3330400881588	นายชูศักดิ์ ใจดี			1123	24-พ.ย.-2547	24-ม.ค.-2548 เวลา 16:25	ส่ง	B001, A930	001	126
3	3960200074926	นายเชรินทร์ คงประเสริฐ	รพ.นพรัตน์ราชธานี	รพ.นพรัตน์ราชธานี	789	24-พ.ย.-2547	24-ม.ค.-2548 เวลา 16:34	ไม่ผ่าน	A931		45
4	3960200074926	นายเชรินทร์ คงประเสริฐ	รพ.นพรัตน์ราชธานี	รพ.นพรัตน์ราชธานี	11111111	25-พ.ย.-2547	24-ม.ค.-2548 เวลา 16:34	ส่ง	A001, B002	001	495
5	3500400132575	นายอรุณ จินทรสม			123456786	25-ม.ค.-2548	25-ม.ค.-2548 เวลา 10:52	ส่ง	A001		450
6	3960200074926	นายเชรินทร์ คงประเสริฐ	รพ.นพรัตน์ราชธานี	รพ.นพรัตน์ราชธานี	789456	25-ม.ค.-2548	25-ม.ค.-2548 เวลา 15:13	ส่ง	A001		45
7	3960200074926	นายเชรินทร์ คงประเสริฐ	รพ.นพรัตน์ราชธานี	รพ.นพรัตน์ราชธานี	548978	25-ม.ค.-2548	25-ม.ค.-2548 เวลา 19:57	ส่ง	B768, B769, B76		150

ยังมีบางกรณีที่ไม่สามารถที่จะลงทะเบียนได้ ซึ่งอาจจะเป็นเพราะการกรอกข้อมูลผิดพลาด ระบบก็จะแจ้งให้ผู้ใช้ได้ทราบดังนี้

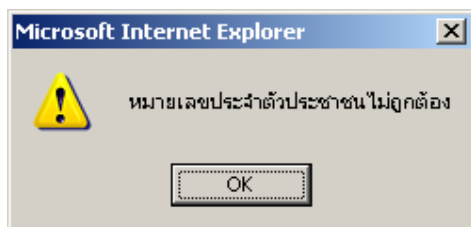

ผู้ลงทะเบียนไม่ได้กรอกหมายเลขประจำตัวประชาชน หรือกรอกหมายเลขประจำตัวประชาชนไม่ถูกต้อง

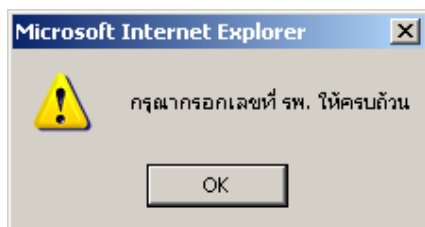

ผู้ลงทะเบียนไม่ได้กรอกเลขที่ รพ. (HN)

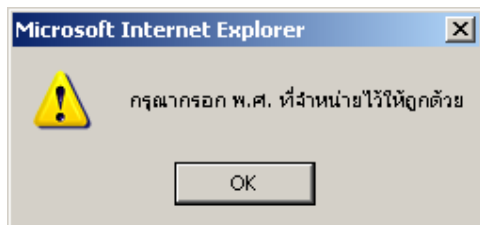

ผู้ลงทะเบียนไม่ได้กรอก พ.ศ. ที่จำหน่ายที่ถูกต้อง

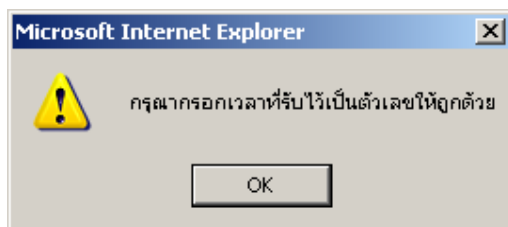

ผู้ลงทะเบียนไม่ได้กรอก เวลาที่รับไว้เป็นตัวเลขที่ถูกต้อง

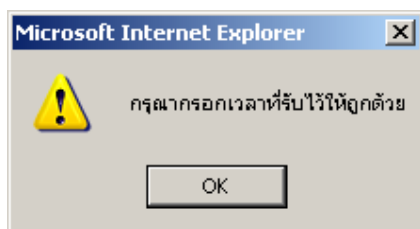

ผู้ลงทะเบียนไม่ได้กรอก เวลาที่รับไว้ที่ถูกต้อง

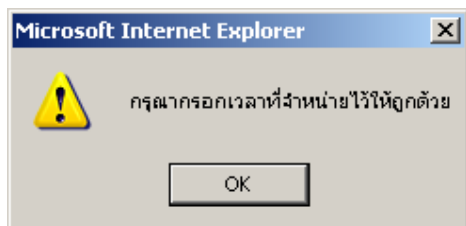

ผู้ลงทะเบียนไม่ได้กรอก เวลาที่จำหน่ายที่ถูกต้อง

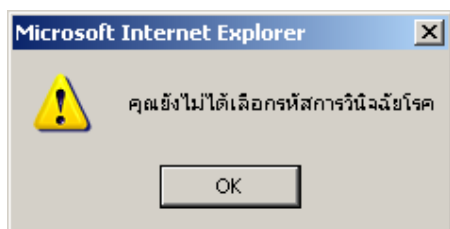

ผู้ลงทะเบียน ยังไม่ได้กรอกรหัสการวินิจฉัยโรค