

เรื่อง : การดำเนินงานสร้างเสริมสุขภาพและป้องกันโรค  
ในเขตพื้นที่ กรุงเทพมหานคร (โครงการ กทม. ดูแลห่วงใยใกล้ชิดคุณ)

ครั้งที่แก้ไข / วันที่เริ่มใช้ : 0 / 1 กรกฎาคม 2550

หน้าที่ / จำนวนหน้า : 1/1

## 2.4 การคัดกรองความเสี่ยง

วิธีการบันทึกดังนี้

1. เริ่มด้วยการเลือกกิจกรรม
2. ทำการตรวจสอบสิทธิของประชาชน
3. กรอกสถานประกอบการ หรือใช้เมนู ค้นหา และทำการดับเบิลคลิกรหัสหรือชื่อที่ต้องการ

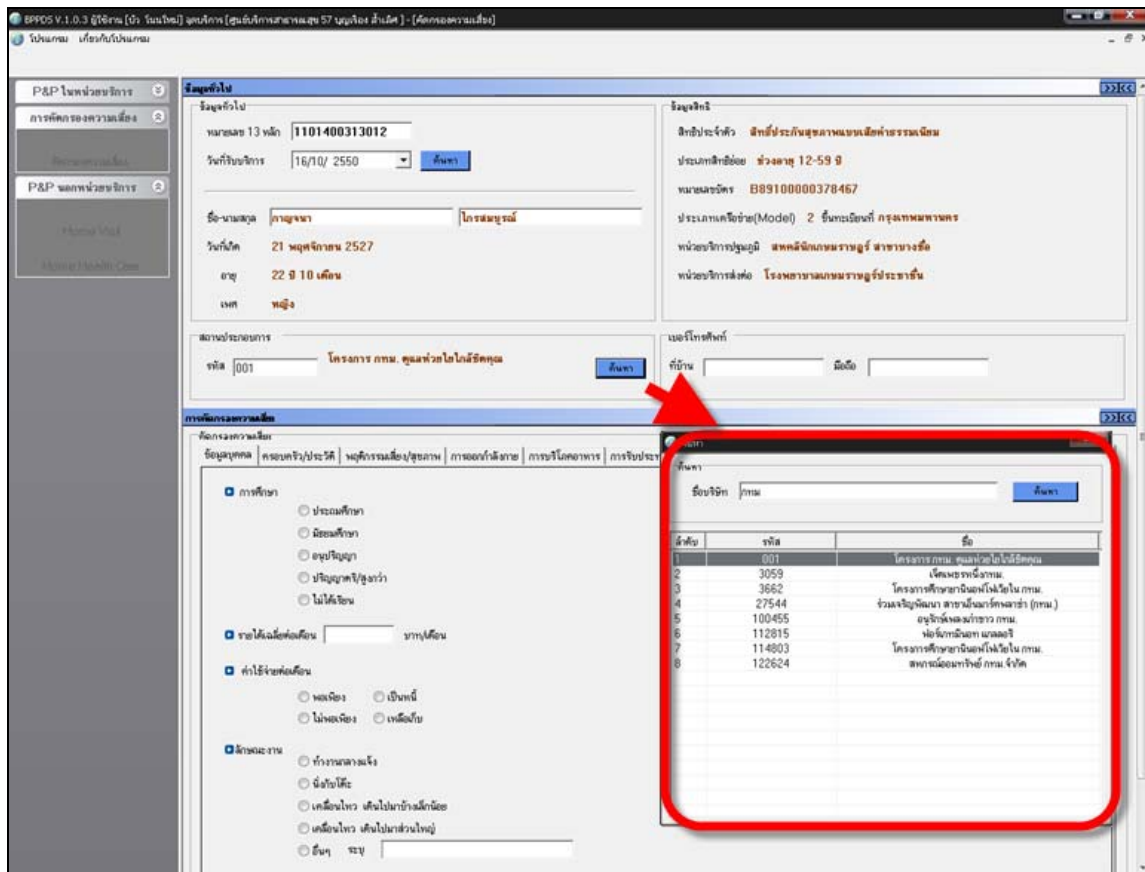

รูปที่ 1 แสดงตัวอย่างการค้นหาสถานประกอบการ



สำนักงานหลักประกันสุขภาพแห่งชาติ  
สาขาเขตพื้นที่ ( กรุงเทพมหานคร )

เอกสารสนับสนุน

หมายเลขเอกสาร :

เรื่อง : การดำเนินงานสร้างเสริมสุขภาพและป้องกันโรค  
ในเขตพื้นที่ กรุงเทพมหานคร (โครงการ กทม. ดูแลห่วงใยใกล้ชิดคุณ)

ครั้งที่แก้ไข / วันที่เริ่มใช้ : 0 / 1 กรกฎาคม 2550

หน้าที่ / จำนวนหน้า : 2/2

4. ให้การกรอกรายละเอียดของกิจกรรมที่มารับบริการ โดยในส่วนของคัดกรองความเสี่ยงจะมีเมนูย่อยให้ทำการกรอกรายละเอียดครบถ้วน หลังจากนั้นให้ทำการบันทึก

The screenshot displays the BPPDS V.1.0.3 web application interface. The top navigation bar includes 'P&P ในหน่วยบริการ', 'การคัดกรองความเสี่ยง', 'P&P นอกหน่วยบริการ', 'Home Visit', and 'Home Health Care'. The main content area is divided into two columns. The left column, titled 'ข้อมูลทั่วไป' (General Information), contains fields for 'หมายเลข 13 หลัก' (ID Number: 1101400313012), 'วันที่รับบริการ' (Service Date: 16/10/2550), 'ชื่อ-นามสกุล' (Name: กาญจนา ไกรสมบุญ), 'วันเกิด' (Date of Birth: 21 พฤศจิกายน 2527), 'อายุ' (Age: 22 ปี 10 เดือน), 'เพศ' (Gender: หญิง), 'สถานประกอบการ' (Workplace: โครงการ กทม. ดูแลห่วงใยใกล้ชิดคุณ), and 'รหัส' (Code: 001). The right column, titled 'ข้อมูลอื่น' (Other Information), includes 'สิทธิประจำตัว' (Insurance: สิทธิประกันสุขภาพแบบเสียค่าธรรมเนียม), 'ประเภทสิทธิย่อย' (Sub-type: ช่างอายุ 12-59 ปี), 'หมายเลขบัตร' (Card Number: B8910000378467), 'ประเภทเครือข่าย(Model)' (Network Type: 2 ชั้นเงินเดือน กรุงเทพมหานคร), 'หน่วยบริการปฐมภูมิ' (Primary Care Unit: สหคลินิกเกษรราษฎร์ สาขาบางซื่อ), and 'หน่วยบริการส่งต่อ' (Referral Unit: โรงพยาบาลเกษรราษฎร์ประชาชื่น). Below these columns is the 'การคัดกรองความเสี่ยง' (Risk Assessment) section, which includes a breadcrumb trail and a list of assessment categories: 'การศึกษา' (Education), 'รายได้เฉลี่ยต่อเดือน' (Average Monthly Income), 'ค่าใช้จ่ายต่อเดือน' (Monthly Expenses), and 'ลักษณะงาน' (Job Characteristics). Each category has radio button options for different levels of risk or status.

รูปที่ 2 แสดงตัวอย่างการคัดกรองความเสี่ยง